



“Casa Angelo Custode”

Scuola dell' Infanzia - Scuola Primaria - Scuola Secondaria di Primo Grado

DECRETO SOSTEGNI BIS

In ottemperanza all'art. 58 comma 5 DI 73/2021 convertito in L. 106 del 23.7.2021 pubblicata in GU 176 del 24 luglio 2021 recante "Conversione in legge, con modificazioni, del decreto-legge 25 maggio 2021, n. 73, recante misure urgenti connesse all'emergenza da COVID-19, per le imprese, il lavoro, i giovani, la salute e i servizi territoriali" (cd. Decreto Sostegni Bis), si dichiara quanto segue:

Dati dell'Istituto	
Denominazione	CASA ANGELO CUSTODE
Indirizzo completo	VIA GALVANI 3 – 15121 ALESSANDRIA (AL)
Codice Meccanografico Scuola Infanzia	AL1A00200L
Codice Meccanografico Scuola Primaria	AL1E00100P
Codice Meccanografico Scuola Secondaria I grado	AL1M00800P

a) l'organizzazione interna, con particolare riferimento all'articolazione degli uffici e all'organigramma

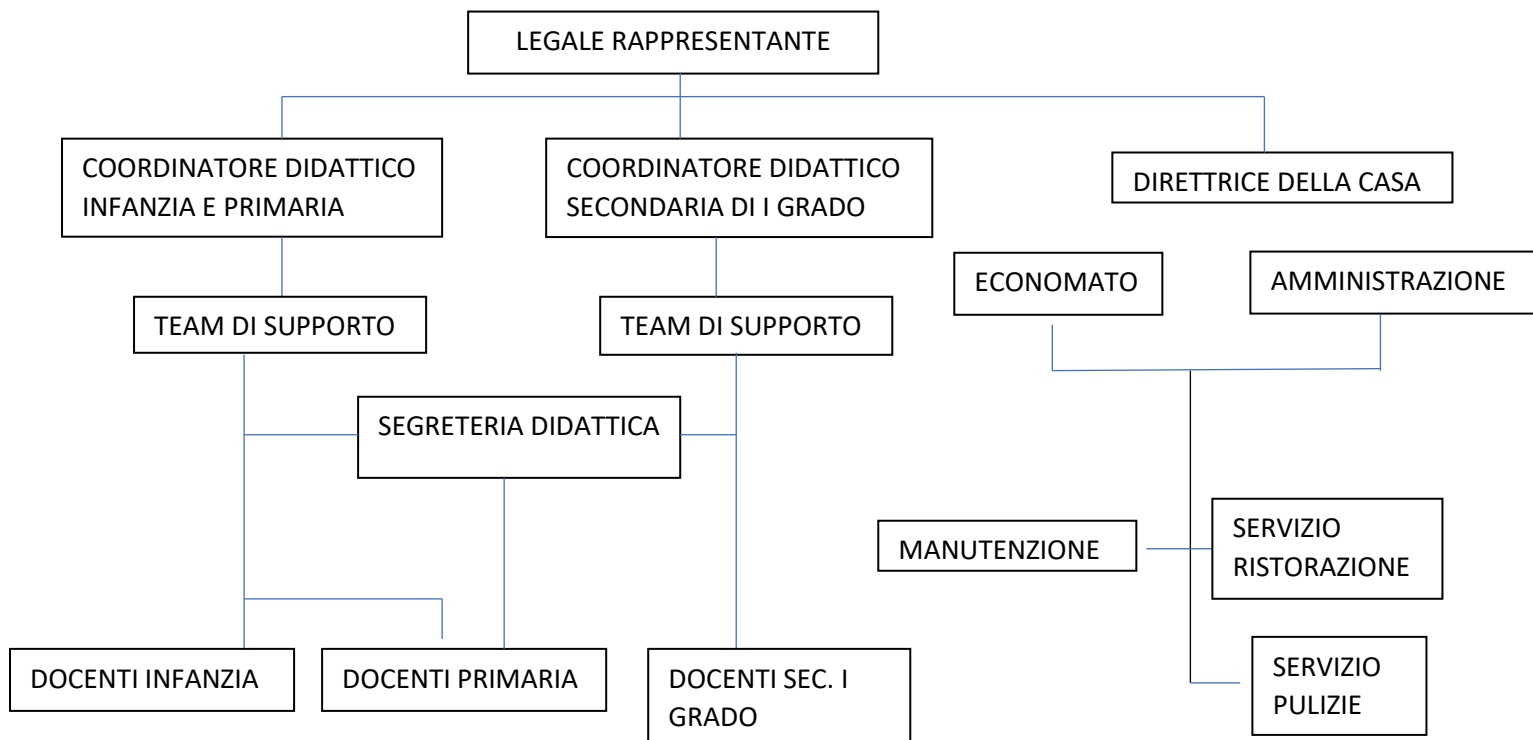

b) le informazioni relative ai titolari di incarichi di collaborazione o consulenza, compresi gli estremi dell'atto di conferimento dell'incarico, il curriculum vitae e il compenso erogato

Nell'anno scolastico 2020/2021 **non** sono stati stipulati contratti di collaborazione/consulenza con specifico riferimento all'attività scolastica.

c) il conto annuale del personale e delle relative spese sostenute, con particolare riferimento ai dati relativi alla dotazione organica e al personale effettivamente in servizio e al relativo costo, nonché i tassi di assenza (a.s. 2019/2020);

Ordine di Scuola	Costo del personale
Scuola Infanzia	153.921,31
Scuola Primaria	571.744,14
Scuola Secondaria I grado	359.913,42
Totale Costi del personale	1085578,87

Il tasso complessivo di assenza è di **13,39...** (valore percentuale rispetto alle ore lavorabili)

Organico a.s. 2020/2021

Istituto	T. Indet	T. Determ	Totale
Docenti	N° 22	N° 6	N° 28
Docenti di sostegno	N° /	N° 2	N° 2
Personale educativo	N° 5	N° 3	N° 8
Segreterie ed ausiliari	N° 4	N° 3	N° 7
Totale	N° 31	N° 14	N° 45

d) i dati relativi al personale in servizio con contratto di lavoro non a tempo indeterminato (a.s. 2020/2021);

Istituto	TOT	di cui per sostituzione di maternità/malattia
Docenti	N° 6	N° /
Docenti sostegno	N° 2	N° /
Personale educativo	N° 3	N° 1
Segreterie ed ausiliari	N° 3	N° /
Totale	N° 14	N° 1

e) i documenti e gli allegati del bilancio consuntivo

CONTO CONSUNTIVO

Anno solare 2020

		SCUOLA INFANZIA	SCUOLA PRIMARIA	SCUOLA SECONDARIA I°
N.ro sezioni/classi		4	10	6
A	Rette omnicomprendive	€ 172.062,00	€ 537.859,25	€ 380.639,19
	Contributi in conto esercizio	€ 121.562,62	€ 272.427,24	€ 131.178,86
	Altri ricavi	€ 1.274,98	€ 1.554,48	€ 15.550,72
	Ricavi	€ 294.899,60	€ 811.840,97	€ 527.368,77
B	Acquisti di Beni	€ 15.419,84	€ 30.371,17	€ 13.487,49
	Costi del personale	€ 153.921,31	€ 571.744,14	€ 359.913,42
	Ammortamenti	€ 8.779,15	€ 15.195,44	€ 13.195,71
	Costi per servizi	€ 79.790,46	€ 151.386,51	€ 96.741,30
	Oneri diversi di gestione	€ 1.069,29	€ 1.720,08	€ 3.687,15
	Manutenzioni e riparazioni	€ 17.414,77	€ 20.190,85	€ 19.313,66
	Godimento beni di terzi	€ 426,74	€ 2.280,61	€ 2.267,69
	Oneri tributari di competenza	€ 105,60	€ 111,72	€ 111,59
	Oneri finanziari	€ -	€ -	€ -
	Altri costi	€ 27,21	€ 25,49	€ 27,82
	Costi	€ 276.954,37	€ 793.026,01	€ 508.745,83
	Totale A-B	€ 17.945,23	€ 18.814,96	€ 18.622,94

Non ci sono allegati al bilancio e/o rendiconto.

La normativa a cui è sottoposta la gestione della scuola non prevede l'approvazione del Bilancio Preventivo.

f) le informazioni relative ai beni immobili e agli atti di gestione del patrimonio.

L'attività scolastica si svolge in ambienti di proprietà dell'Ente Gestore.